

Time de Educação do Governo Britânico no Brasil

Promovendo a mobilidade acadêmica, pesquisas e parcerias entre universidades brasileiras e britânicas





Kelly Tavares

Chefe de Educação
América Latina e Caribe



Agenda

- » Quem somos
- » Educação Superior no Reino Unido
- » Internacionalização
 - » Parcerias entre universidades Britânicas e Brasileiras
 - » Pesquisa e Inovação
 - » Política Linguística
 - » Mobilidade Acadêmica



Quem somos?

Como time de educação do **Governo Britânico**, visamos **estreitar laços** entre Reino Unido e Brasil, promovendo parcerias, eventos e trocas de experiências em educação.



Ensino de Inglês



Educação Superior



Tecnologias da Educação

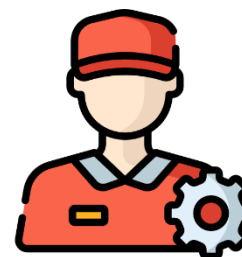

Educação Técnico e Profissional



Áreas Prioritárias



Educação Superior: Experiência Britânica



3 das 10

das melhores universidades do mundo estão no Reino Unido¹



61,5%

das publicações acadêmicas no UK foram fruto de colaborações internacionais em 2023²



2.04

vencedores do Prêmio Nobel por milhão de habitantes no Reino Unido³



+679 mil

estudantes internacionais no Reino Unido no ano acadêmico de 2021/2022²

Experiência Internacional

Com uma tradição histórica que remonta ao **Século XI**, as universidades britânicas são líderes globais e contam com **parcerias internacionais** que incluem mobilidade internacional, **educação transnacional** e pesquisa acadêmica e aplicada, com forte integração com o setor produtivo gerando **inovação**.

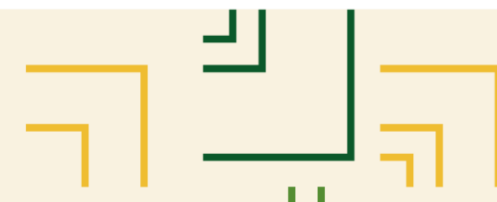

Internacionalização



**Educação
Transnacional**



**Pesquisa e
Inovação**



**Política
Linguística**



**Mobilidade
Acadêmica**



Educação Transnacional (TNE)



- » **TNE** engloba **programas de estudos** que vão **além das fronteiras** de um país, e é uma **especialidade** de universidades britânicas e **tendência** no mundo globalizado;
- » Se **diferencia** da educação internacional tradicional ao permitir que alunos estudem em uma determinada universidade estrangeira **sem necessariamente sair de seu país de origem**;
- » Pode ser oferecida para graduação e pós-graduação, **agregando valor à estratégia de internacionalização** como um todo ao combinar educação de qualidade e comodidade.

Modalidades de TNE



Diplomas Paralelos



Duplo Diploma



Abertura de Campi
no exterior



Cursos conjuntos online

+ 576 mil alunos
estudando para obter um
diploma britânico através de
TNE⁴, em 2022/2023



Parcerias Internacionais Universidades UK & Brasil



- » Organização de **missões** de universidades brasileiras ao Reino Unido e de universidades britânicas ao Brasil;
- » Parceria com **ABMES** para promover políticas linguísticas e a internacionalização de IES associadas;
- » Parceria com **FAUBAI** para promover a educação superior britânica e a internacionalização da educação superior brasileira.



Pesquisa e Inovação



- » As universidades britânicas possuem **fortes laços com a indústria**. Centros de pesquisa especializados são caminhos para **criação** de parcerias com universidades e indústrias ao redor do globo para desenvolver pesquisas e gerar **inovação**;
- » Estabelecer **parcerias** e **colaborações** internacionais contribuí com o desenvolvimento de pesquisas aplicadas, área que o Reino Unido se destaca globalmente.

Parcerias com o Reino Unido



Fortalece a habilidade de enfrentar **desafios globais** atuais para um mundo mais **sustentável**



Permite a criação de um ambiente **multicultural** com troca de experiências e **melhores práticas**

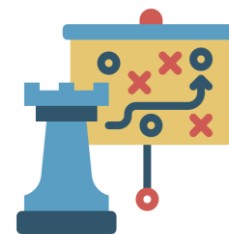

Agrega valor a longo-prazo para a **estratégia** de internacionalização das Universidades



Acesso a uma rede de organizações que **aceleram pesquisa aplicada**, como as **Catapults**



Parcerias e Pesquisas



UNIVERSITY OF
BIRMINGHAM



- » A Universidade está colaborando com parceiros brasileiros de pesquisa em saúde, nanotecnologia, ciência ambiental, transporte e energia para enfrentar os principais desafios que impactam não apenas o Brasil e o Reino Unido, mas toda a humanidade.
- » O **Instituto de Pesquisa Florestal de Birmingham**, administrado pelo BIFoR FACE, no centro da Inglaterra, e o **Amazon FACE**, administrado pela agência de pesquisa amazônica, INPA, e a **Universidade de Campinas** são duas novas iniciativas que visam fortalecer o trabalho em equipe em todas as áreas de meio ambiente e justiça climática.



Política Linguística



- » Apoia a estratégia de internacionalização ao desenvolver **habilidades linguísticas** por toda a comunidade escolar - estudantes, docentes, pesquisadores e colaboradores – permitindo a **comunicação e colaboração** com universidades estrangeiras
- » **Exames de certificação** são importantes **instrumentos de política linguística**, e ajudam as Universidades a diagnosticar o nível de proficiência de alunos, professores e funcionários. Comprovam nível linguístico de estudantes que querem estudar fora do seu país de origem.



Linguaskill >>



PTE ACADEMIC™



Mobilidade Acadêmica



- » O **Turing Scheme** é o programa de mobilidade internacional do Governo Britânico, que substitui o Erasmus+ na provisão de **financiamento** para **universidades** britânicas, instituições de **ensino técnico e profissional** e escolas de **educação básica** para estudos e trabalho no exterior.



R\$ 722 mi
de investimento no
programa



41 mil
participantes em todas as
áreas



160
países de destino ao redor do
mundo



66%
dos estudantes
contemplados são de baixa
renda



Mobilidade Acadêmica



- » Seja para **alunos**, pesquisadores ou **docentes**, o Reino Unido entende a necessidade de uma **educação global**, tendo ampla experiência em variados formatos de parcerias;
- » O Reino Unido é o **segundo destino mais popular** ⁶ para estudantes internacionais que totalizaram **23,8%²** de toda a população do Educação Superior britânico em 2023;
- » **Graduate Route** possibilita que estudantes internacionais permaneçam no Reino Unido por no mínimo **2 anos após a conclusão dos estudos em educação superior**.

Bolsas e Oportunidade

O **Chevening** é o **programa internacional de bolsas de mestrado** do Governo Britânico que visa desenvolver **líderes globais** por meio de uma sólida formação acadêmica e profissional. O programa **cobre todos os gastos**, tendo contemplado **47 brasileiros** em 2023/2024.⁷

O **Women in STEM** é um programa do **British Council** que conta com bolsas de estudos em 26 universidades britânicas para apoiar **mulheres** na realização de um mestrado em programas de STEM (**Ciências, Tecnologia, Engenharia e Matemática**).





Por onde começar a Internacionalização?

Estruturação de Projeto

- » Definição **clara** e **objetiva** dos principais **objetivos** e possibilidades para parceria;
- » Entrar em **contato com time de educação** do governo britânico no Brasil para ajudar a planejamento **política de linguística**;
- » Escolha dos **modelos** procurados, indicando se há abertura para outras alternativas.
- » Principais **áreas** de interesse.

Mapeamento da Universidade

- » Entrar em **contato com time de educação** do governo britânico no Brasil;
- » Explicar **contexto local** da Universidade.
- » Mencionar tamanho, quantidade de alunos, unidades;
- » Incluir **grau de proficiência** em língua inglesa de alunos e professores.

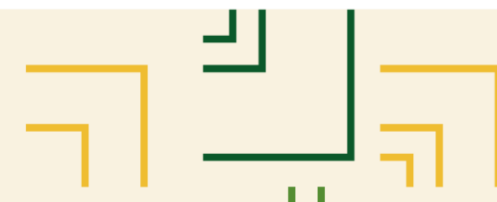

Obrigada! Thank You!



Kelly Tavares | Head of Education LATAC

British Government | R. Ferreira de Araújo, 741, São Paulo - SP

E-mail: kelly.tavares@fcdo.gov.uk

Phone/WhatsApp: +55 11 97142 5290

gov.uk/world/brazil | great.gov.uk | [UK in Brazil Twitter](#) | [UK In Brazil](#)

[LinkedIn](#) | [UK in Brazil Facebook](#)



Fontes



- » 1: **World University Rankings 2024**, Times Higher Education. Disponível em: <https://www.timeshighereducation.com/world-university-rankings/2024/world-ranking>
- » 2: **International facts and Figures 2023**, Universities UK. Disponível em: <https://www.universitiesuk.ac.uk/universities-uk-international/insights-and-publications/uuki-publications/international-facts-and-figures-2023>
- » 3: **Nobel Prize Organisation**, The Nobel Prize. Disponível em: <https://www.nobelprize.org/prizes/facts/nobel-prize-facts/>
- » 4: **Students in Transnational Education 2022/2023**, Hesa. Disponível em: <https://www.hesa.ac.uk/news/23-05-2024/students-transnational-education-2022-23>
- » 5: **Overview of Turing Scheme**, UK Government. Disponível em: [Turing Scheme: international study and work placements - GOV.UK \(www.gov.uk\)](https://www.gov.uk/government/news/turing-scheme-international-study-and-work-placements)
- » 6: **Internationally Mobile Students Globally**, UNESCO. Disponível em: [International students | Migrationsdatenportal \(migrationdataportal.org\)](https://migrationsdatenportal.org/)
- » 7: **Chevening Impact Report 2022/2023**, Chevening. Disponível em: chevening.org/wp-content/uploads/2024/02/Chevening-Impact-Report-2022-2023.pdf

