

CONGRESSO BRASILEIRO DA EDUCAÇÃO SUPERIOR PARTICULAR BRASIL: REALIDADE E TENDÊNCIAS PARA A EDUCAÇÃO SUPERIOR

O Sistema de Seleção Unificado (Sisu) do Fies e o
financiamento estudantil: propostas,
consequências e caminhos para IES e alunos

Rodrigo Capelato

2015

Contratos Firmados – FIES – Brasil (em milhares)

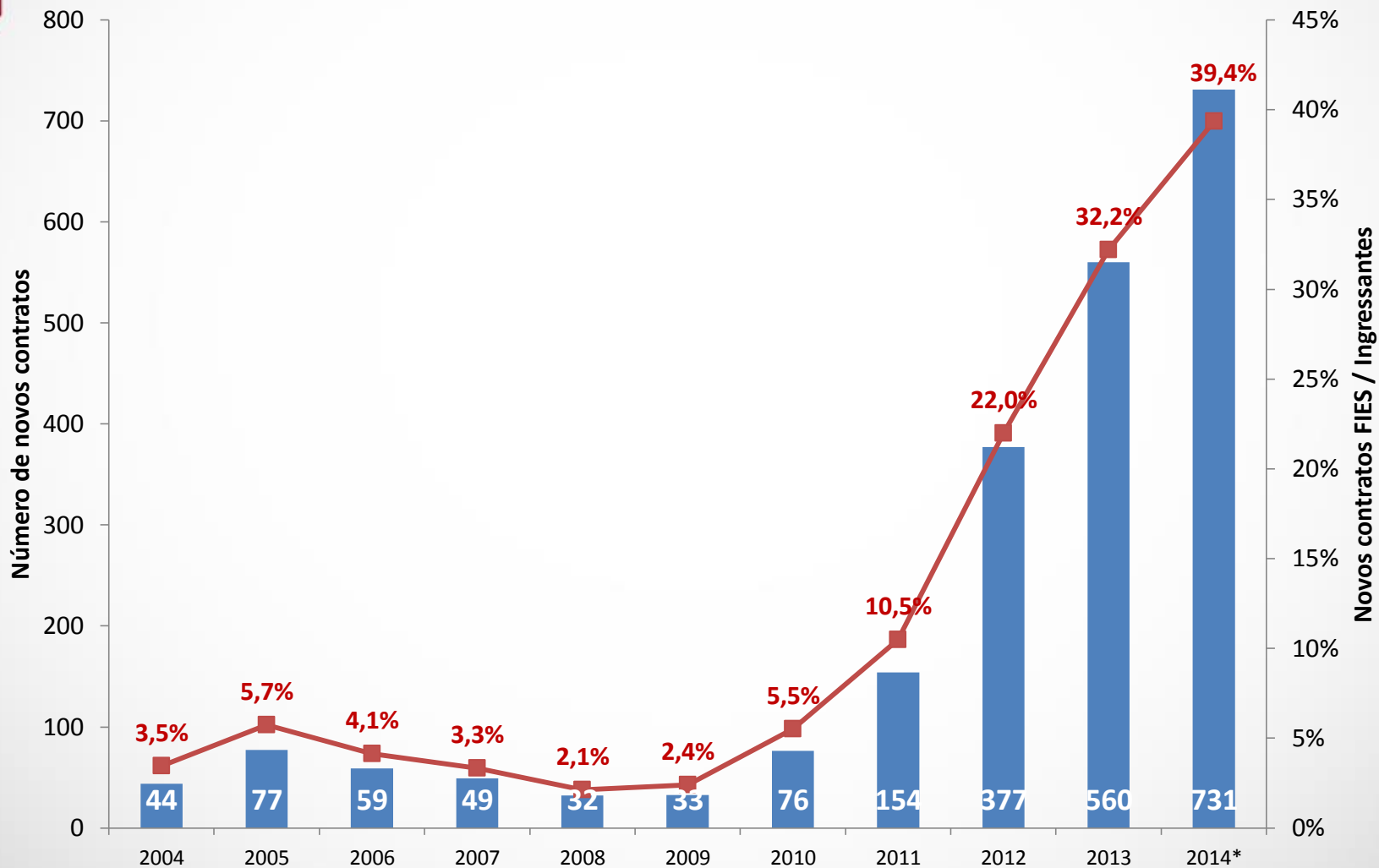

Matrículas em Cursos Presenciais – Brasil (em milhares)

Crescimento em 2013
Públicas: 3,6%
Privadas: 3,9%
Total: 3,8%

Taxa de Esc. Líquida
Brasil em 2013
16,1%

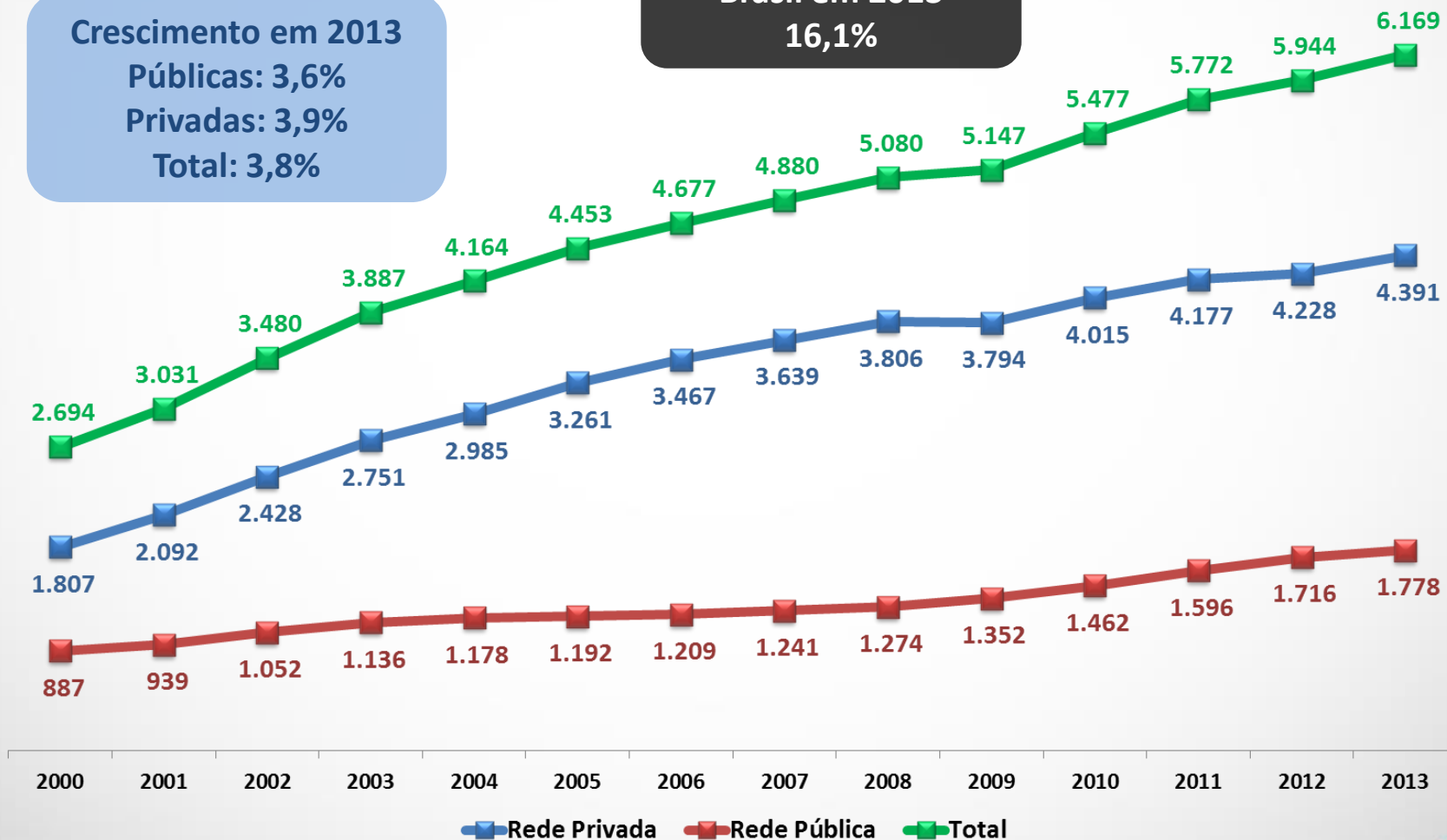

Ingressantes em Cursos Presenciais – Brasil (em milhares)

Crescimento em 2013

Públicas: -0,9%

Privadas: 1,4%

Total: 0,9%

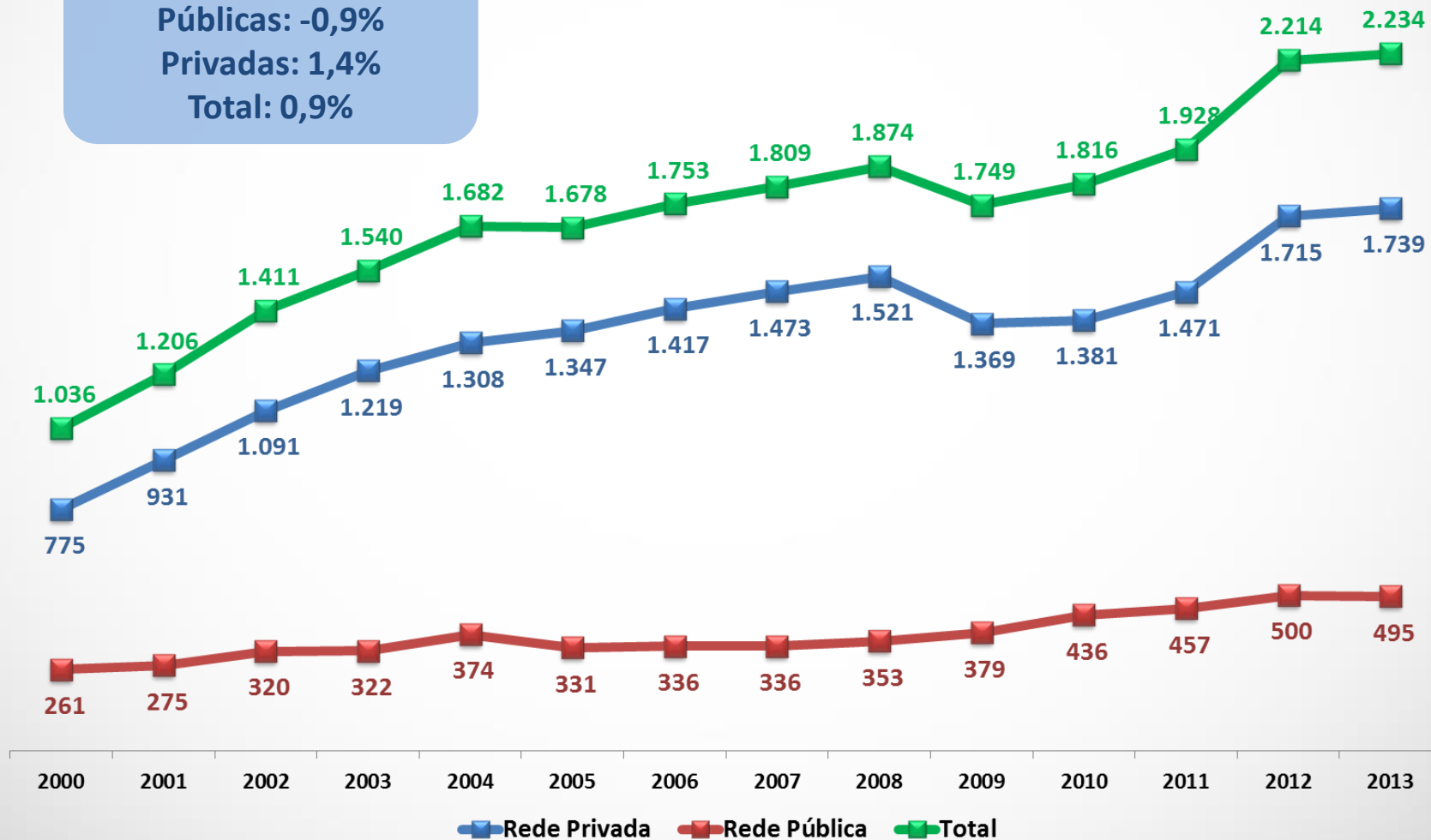

Crescimento do Ensino Superior por Classe de Renda – Brasil (Ano 2005 – base 100)

Crescimento estimado da População no Ensino Superior Privado
Cursos EAD e Presenciais - Brasil
Base: Ano 2005 = 100

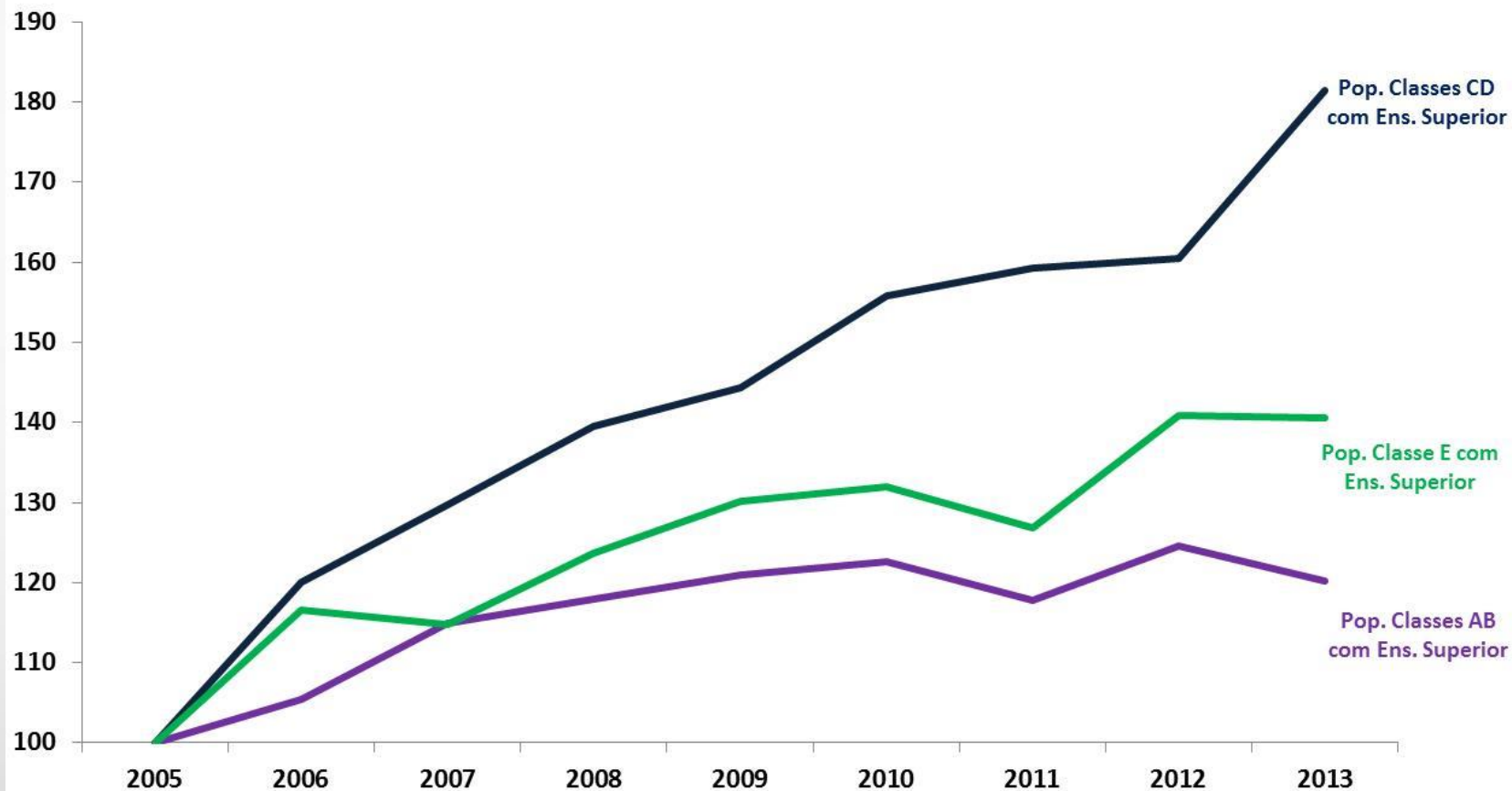

Matrículas no Ensino Médio – Brasil (em milhares)

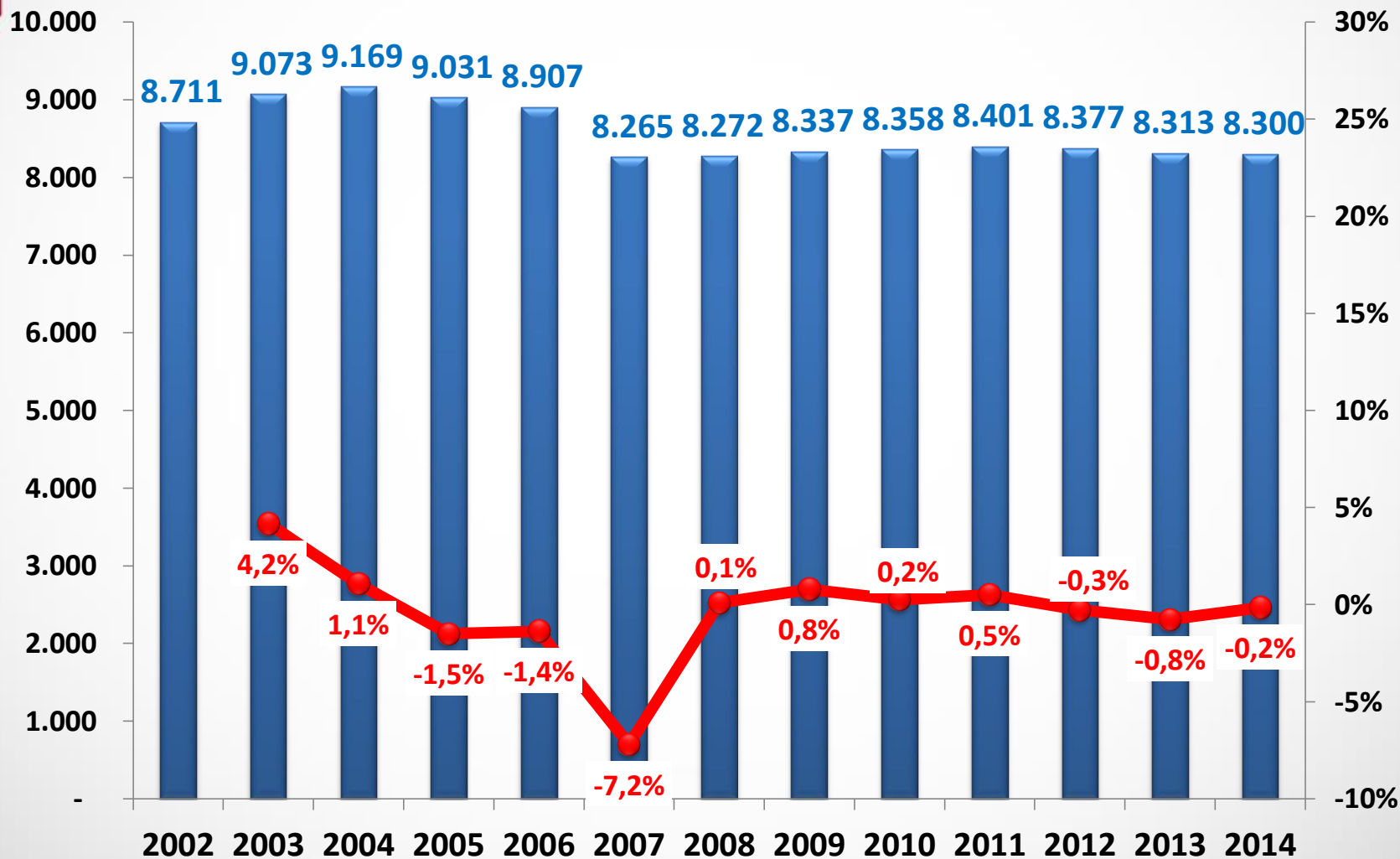

Procedência do Aluno – Ensino Superior Privado

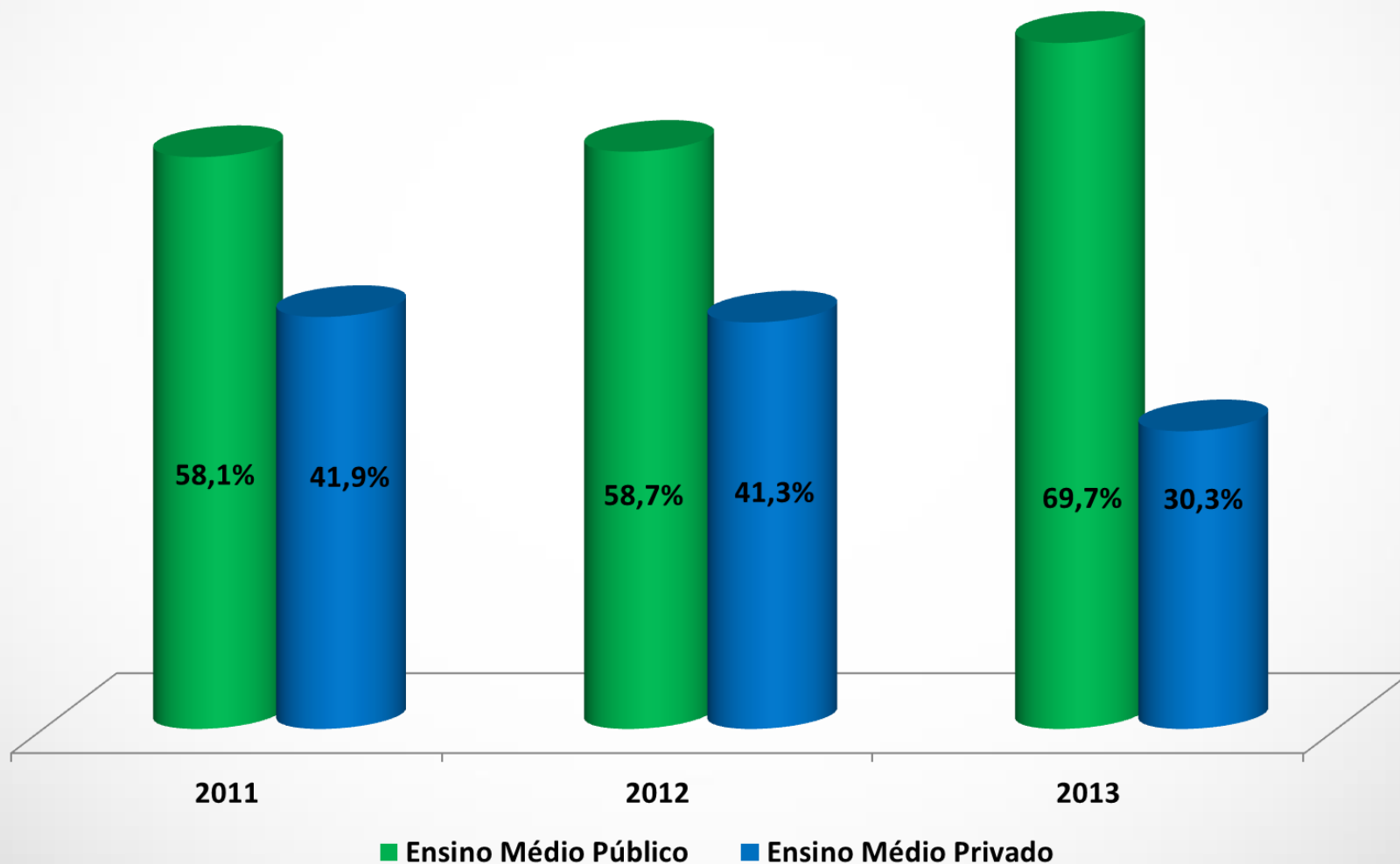

Perfil dos Estudantes Financiados

59% mulheres

50% brancos

96% ENEM

75% escola pública

82% renda familiar até 5 salários mínimos

78% renda até 1,5 salário mínimo per capita

63% entre 18 e 24 anos

Cursos Mais Financiados

Engenharias - 198 mil

Direito - 178 mil

Administração - 98 mil

Enfermagem - 84 mil

Impacto das Novas Restrições - ENEM

Percentual de alunos do ENEM com pontuação mínima de 450 e não zeraram na redação por faixa de renda

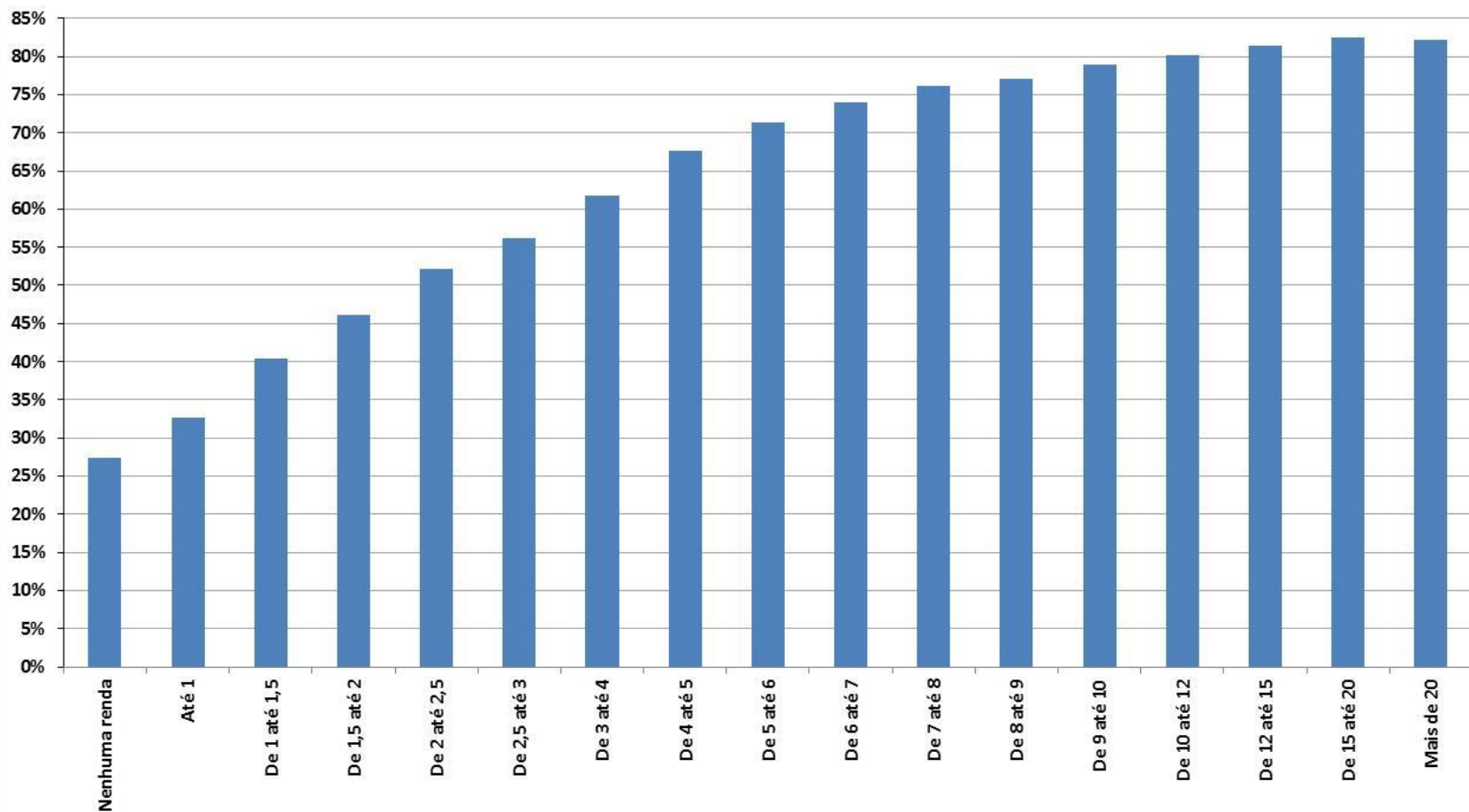



Impacto das Novas Restrições - ENEM

Dados do ENEM 2014

Estudantes com pontuação mínima de 450 pontos no ENEM = 50,5% (fonte MEC), sendo que devem ser excluídas:

- Pessoas no ENEM com Renda familiar de 10SM a 20SM para o FIES Integral;
- Pessoas no ENEM com Renda familiar acima de 20 SM;
- Ingressantes em IES Públicas;
- Ingressantes pelo ProUni.

Estimativa é de queda do potencial em 70%

Impacto das Novas Restrições - Preço

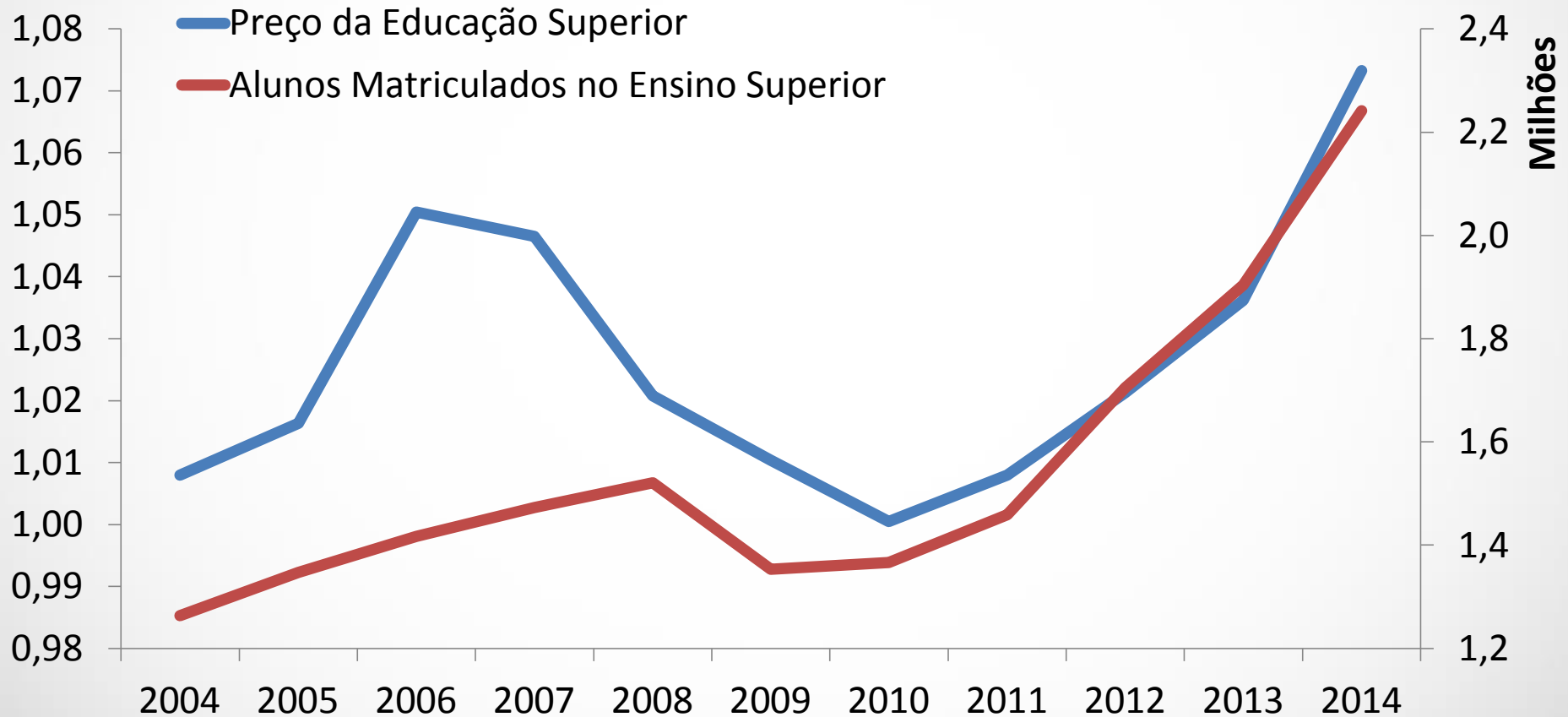

Fonte: IBGE e INEP

Preço da educação superior em relação ao IPCA (e.e.) e número de alunos ingressantes no curso superior privado (e.d.)



Proposta preliminar de novo sistema de admissão no Fies

- Sistema nos moldes do **Sisprouni** e do **Sisu**
- **Criação de um Portal** com todas as informações dos cursos
 - ✓ **Indicadores de qualidade**, como ENADE, IDD, Conceito de Curso.
 - ✓ **Trajetória do aluno**, como percentual de graduação.
 - ✓ **Satisfação do aluno** – questionário.
 - ✓ **Empregabilidade** – difícil mensuração. Credenciamento de institutos de pesquisa para mensuração ou auditoria.
 - ✓ **Valor da mensalidade** e das parcelas futuras.

Percentual de vagas ofertadas depende da combinação dos quatro primeiros indicadores

Proposta preliminar de novo sistema de admissão no Fies

Fluxograma – Trajetória do aluno

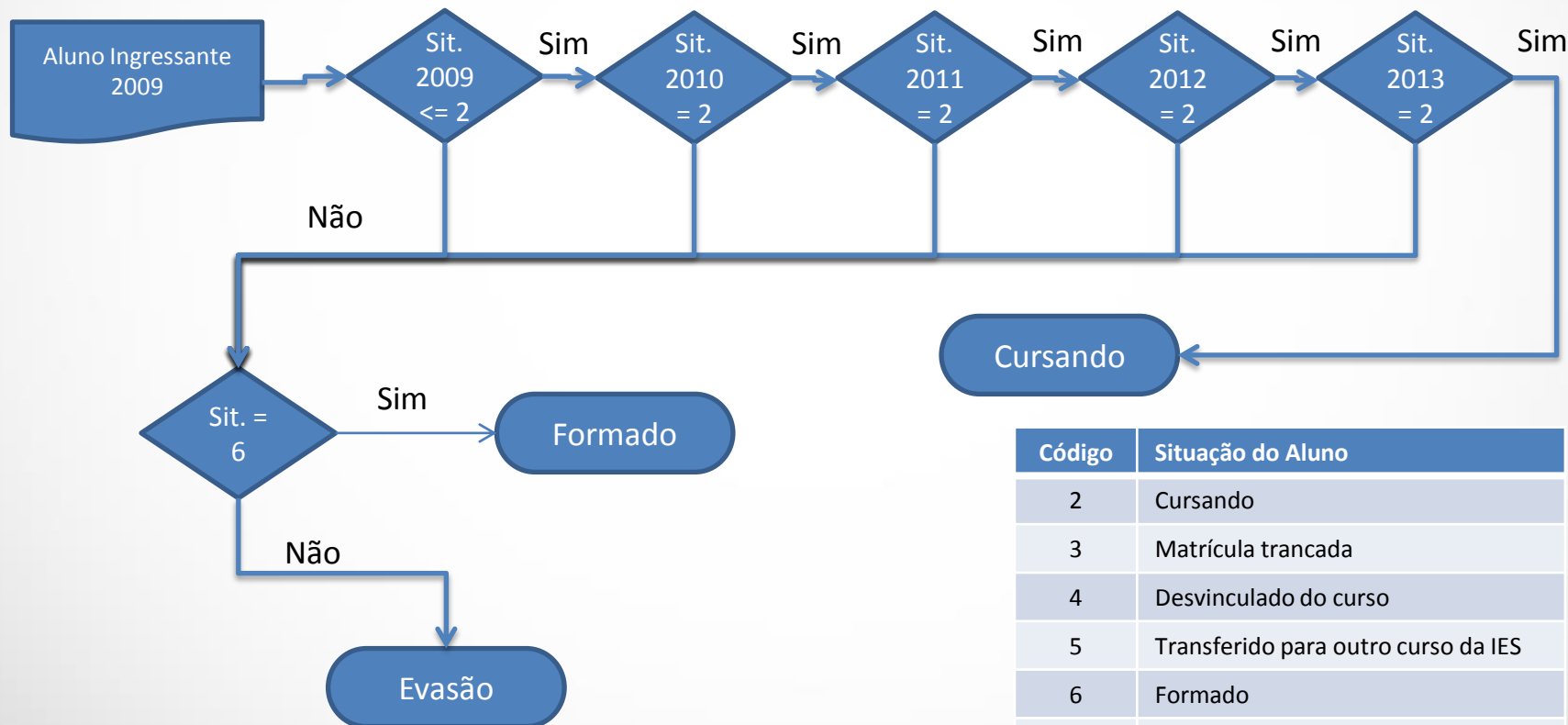

Código	Situação do Aluno
2	Cursando
3	Matrícula trancada
4	Desvinculado do curso
5	Transferido para outro curso da IES
6	Formado
7	Falecido

Proposta preliminar de novo sistema de admissão no Fies

Evasão Acompanhada Total – Cursos ENADE 2009

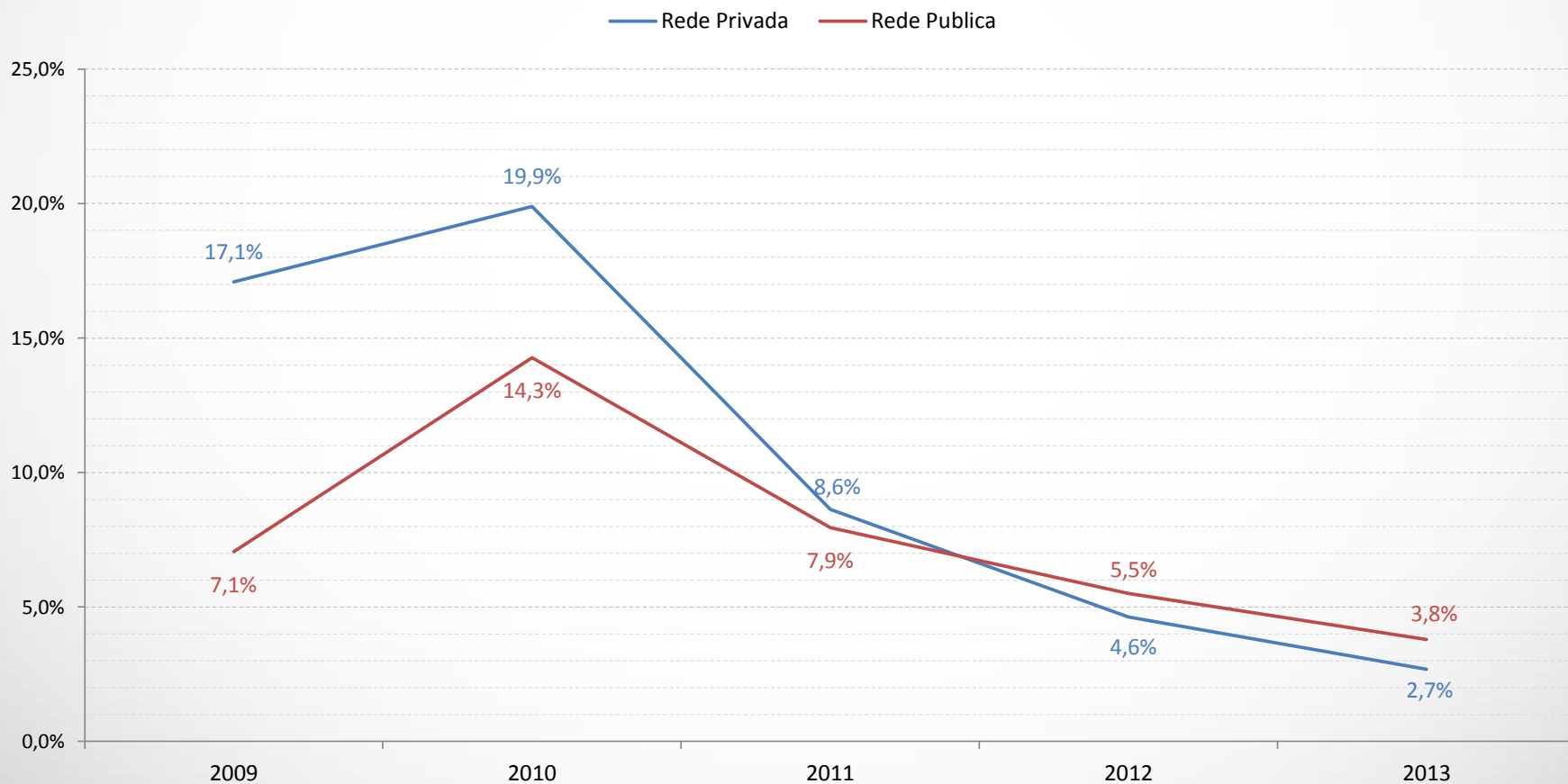



Proposta preliminar de novo sistema de admissão no Fies

Proposta intermediária para restrição do ENEM

- **Faixas de pontuação** - a pontuação para ingressar em um curso superior de tecnologia pode ser menor em relação a uma engenharia, por exemplo.



Proposta preliminar de novo sistema de admissão no Fies

O que não pode ser utilizado

CPC – o modelo de cálculo do Conceito Preliminar de Curso gera grande distorção na oferta. Exemplo:

- Curso de Engenharia Aeronáutica:
 - ✓ 20 cursos com conceito 4
 - ✓ Nenhum com conceito 5
- Curso de Pedagogia:
 - ✓ 148 cursos com conceito 4
 - ✓ 13 com conceito 5

Trava de reajuste e Preço limite – a Lei das Mensalidades já disciplina. O que precisa é fiscalizar.



OBRIGADO!

rodrigo@semesp.org.br