



CBESP

XVII Congresso Brasileiro da
Educação Superior Particular

**“ Transformando pessoas pela
Educação na construção de um Brasil
de todos e para todos ”**

Internacionalização da Educação Superior Brasileira

realização:



promoção:



SER Educacional S.A. em números



Internacionalização: Setor de Relações Internacionais

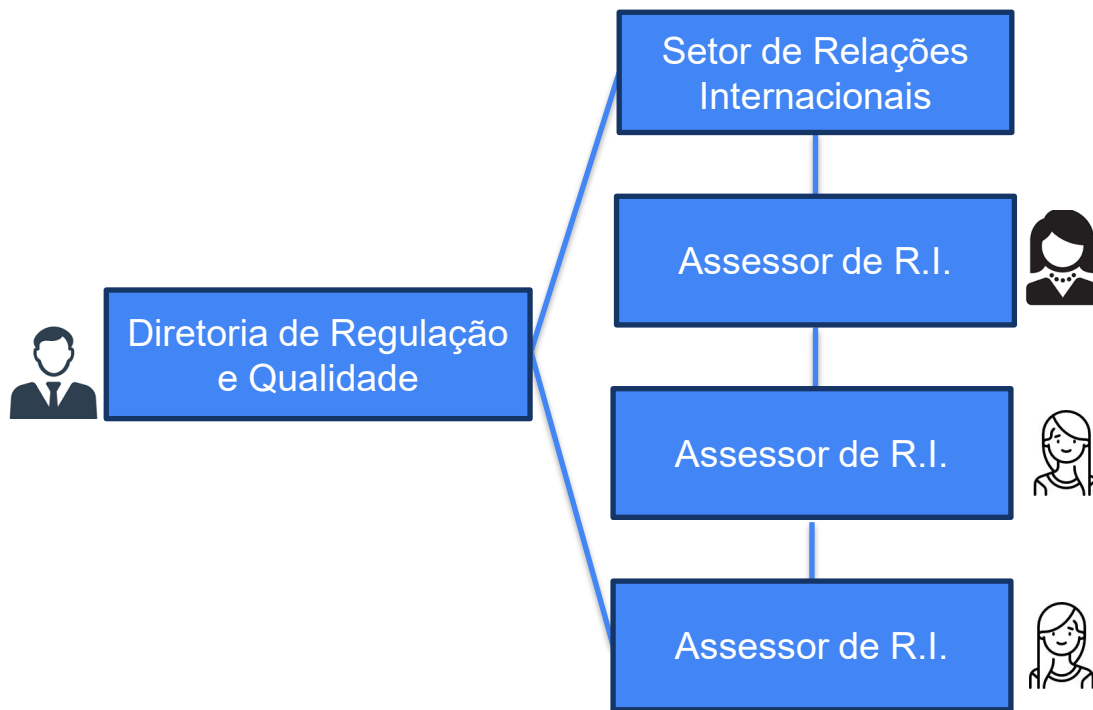

Benefícios x Desafios

- Enriquecimento curricular;
 - Envolvimento em pesquisa e extensão;
 - Ampliação de habilidades de relacionamento;
 - Melhoria de habilidades linguísticas;
 - Ampliação do conhecimento cultural e global;
 - Melhoria da capacidade de solução de problemas;
 - Networking internacional;
 - Maior empregabilidade;
 - Diferencial competitivo.
- Dentre outros.



- Financeira: custos, falta de incentivos financeiros;
- Falta de redes internacionais e dificuldades em parcerias;
- Assimetrias institucionais;
- Reciprocidade entre IES;
- Adaptabilidade cultural;
- Barreiras linguísticas;
- Burocracia: reconhecimento de créditos, liberação para professores, falta de clareza nos benefícios para progressão de carreiras;
- Falta de apoio e clareza;
- Falta de valorização.



- Troy University (USA)
- Kenesaw University (USA)
- Florida Christian University (USA)
- MUST University (USA)
- University Catholic of Uruguay (Uruguay)
- University of Leuven (Belgium)
- ACTA (The Netherlands)
- Forsyth Institute (USA)
- University of Pennsylvania (USA)
- University of the Andes (Chile)
- University Degli Studi Chieti Pescara (Italy)
- University Degli Studi Insubria (Italy)
- New York University (USA)
- University of Florida (USA)
- University of Aarhus (Denmark)
- University of Alberta (Canada)
- University of Murcia (Spain)

Parcerias*

*dentre outros

Ações

realização: 
BRASIL EDUCAÇÃO
Fórum Brasileiro da Educação Particular

promoção:  **Linha Direta**
INOVAÇÃO • EDUCAÇÃO • GESTÃO

Intercâmbio Virtual



International Bridge

- Início em 2020
- Objetivo: oferecer oportunidades aos alunos de conhecer, sem deslocamento, outras realidades, culturas e instituições de ensino pelo Mundo;
- Realizada através da internet com envolvimento de instituições parceiras em diferentes países,
- Contamos ainda com a participação de agentes consulares e profissionais de instituições que operacionalizam atividades de intercâmbio nestes países

Incoming Exchange

Programas 'on demand'



● Global Business Immersion

- 15 dias de duração;
- Professores bilingues e professores do parceiro;
- Alinhamento acadêmico para aproveitamento de créditos curriculares;
- Foco: gestão, empreendedorismo e negócios;
- Aulas na área de gestão e direito internacional;
- Visitas a empresas e instituições selecionadas;
- Visitas culturais;
- Instituições envolvidas: Univ. de Guarulhos, C. Univ. Maceió e C. Univ. Salvador;
- Custo para o aluno: \$3.800,00

● Guardians Of The Earth Exchange

- 15 dias de duração;
- Professores bilingues e professores do parceiro;
- Alinhamento acadêmico para aproveitamento de créditos curriculares;
- Foco: educação ambiental, reconhecimento da biodiversidade amazônica, povos originários, práticas de campo;
- Visitas a aldeias, reconhecimento de ambientes específicos da Amazônia;
- Atividades culturais;
- Instituições envolvidas: Univ. da Amazônia, Centro Univ. da Amazônia Santarém;
- Local: Santarém/PA
- Custo para o aluno: \$4.300,00 (exceto passagem para Belém e Santarém/PA)



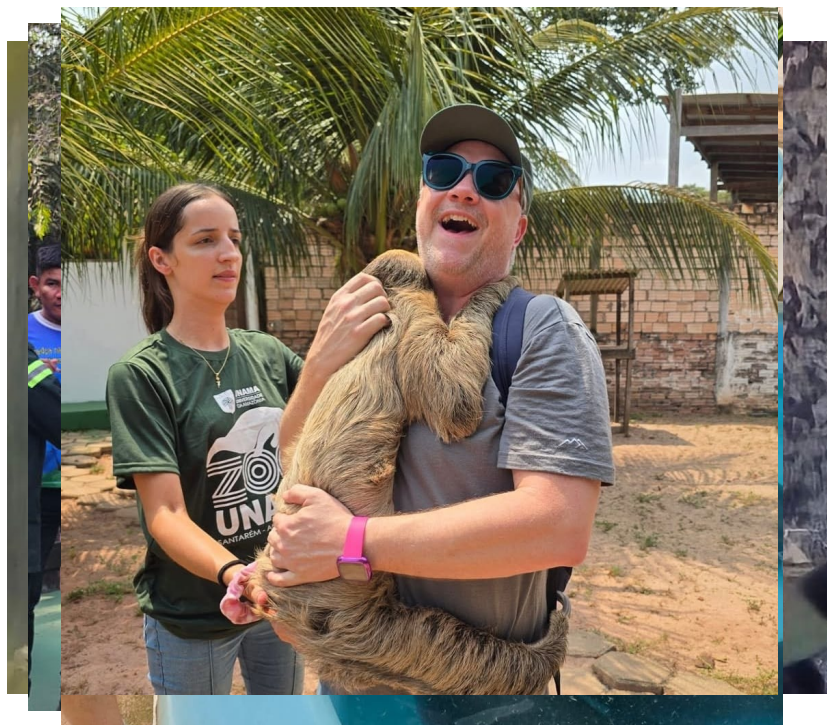





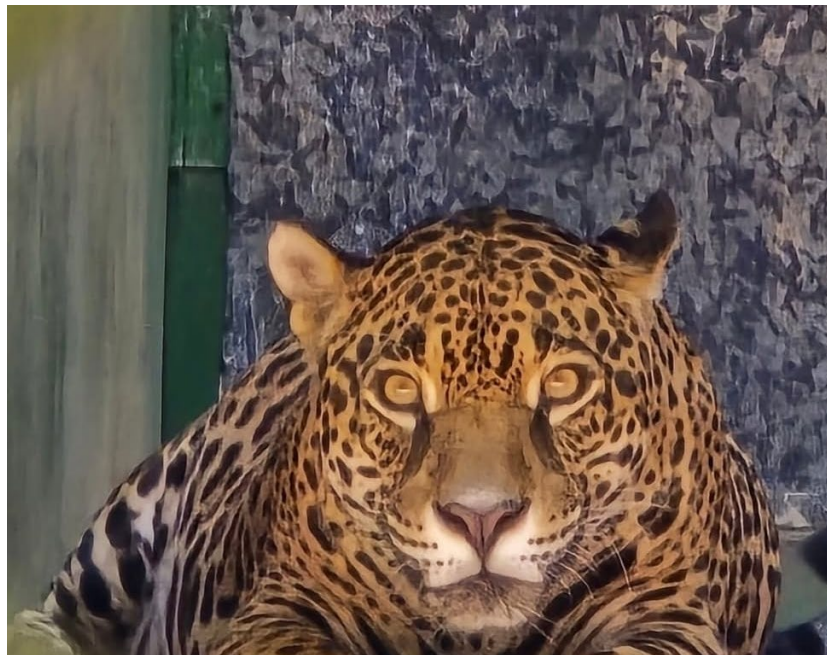

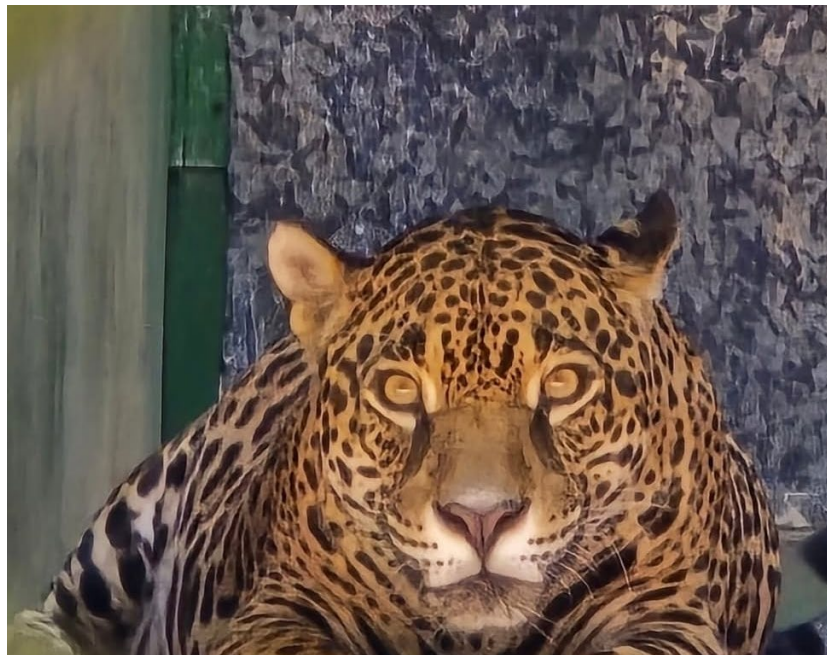

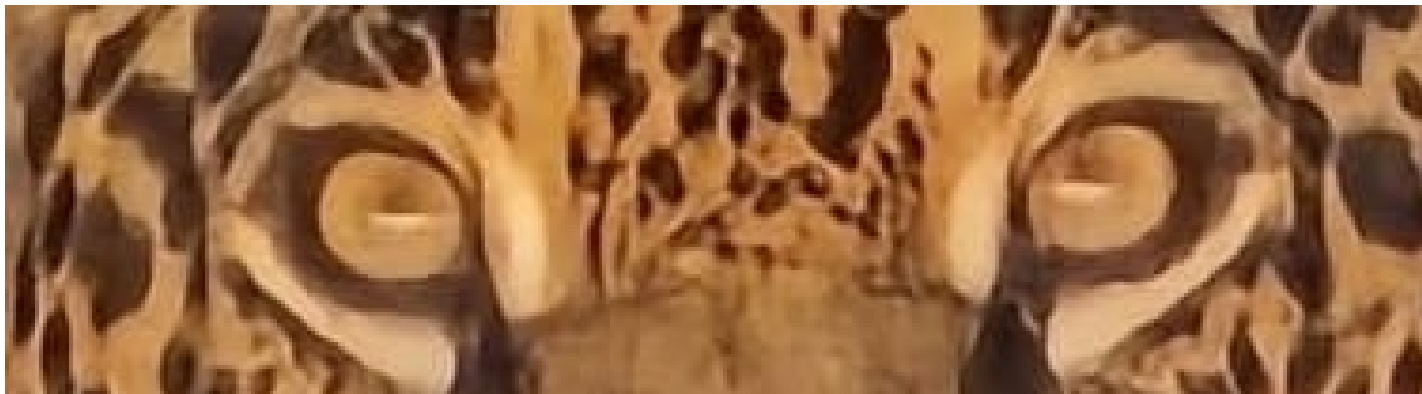

Outcoming Exchange



● Curso Intensivo de Inglês

- 25 dias de duração;
- Professores nativos;
- Alinhamento acadêmico para aproveitamento de créditos extracurriculares;
- Foco: melhoria das habilidades linguísticas;
- Aulas presenciais na Universidade parceira com apoio virtual;
- Atividades culturais e de lazer;
- Turmas para alunos e professores, por nível;
- Incluído: curso, atividades extracurriculares, alojamento e refeições no campus;
- Instituições envolvidas: Todas (SER) e TROY (USA)
- Local: Troy/AL
- Custo para o aluno: \$1.100,00 (não inclui passagem para Montgomery/AL)

● Global Connections

- 7 dias de duração;
- Professores nativos e professores do SER;
- Alinhamento acadêmico para aproveitamento de créditos curriculares;
- Foco: gestão, desenvolvimento pessoal, empregabilidade e empreendedorismo;
- Visitas a diferentes empresas: Disney, Universal, Prefeitura de Orlando;
- Atividades culturais e de lazer;
- Instituições envolvidas: Todas do SER e Florida Christian University (USA);
- Local: Orlando/FL
- Custo para o aluno: \$4.800,00 (completo)

Curso Internacionalização
de Carreiras. Uma prévia do

Global Connection

USA 2024

Você está preparado para internacionalizar a sua carreira?
Conheça as estratégias essenciais nesta live.

LIVE • Data: 16/10 | 19h

 **Transmissão:**
Canal Leia Já, no YouTube

UNINASSAU UNAMA UNG UNINORTE UNIFAEI UNIT

Com Gustavo Queiroz:

Bacharel em Direito, formado pela Universidade Católica de
Pernambuco. Atualmente Coordenador de Produtos e Serviços na
Câmara Americana de Comércio - AMCHAM-PE.



IMERSÃO EM INGLÊS na Troy University

 **UNINASSAU**

Uma experiência
internacional
para turbinar seu inglês!

Alabama, EUA.

**CURSO INTENSIVO
PRESENCIAL DE 2 SEMANAS.**
Viva uma imersão cultural completa!

- Passeios culturais para Troy, Montgomery e Flórida
- Acesso à biblioteca, fitness center, Wi-Fi e laboratório de computação da universidade.
- Hospedagem em quarto duplo
- Plano de refeição
- Transporte do aeroporto/universidade/aeroporto e shuttle local
- Teste de nívelamento e certificado

Pré-requisitos para participar:

Passaporte e visto
americano de turista válidos

Saiba como embarcar
nessa experiência única. Envie e-mail para
relacoesinternacionais@sereducacional.com
e solicite a sua ficha
de inscrição + lista de documentos.



realização:



promoção:



- Summer Classes (Msc. e Dr.)

- 10 dias de duração;
- Professores parceiros;
- Alinhamento acadêmico específico;
- Foco: áreas dos programas;
- Atividades culturais e de lazer;
- Instituições envolvidas: Programas do grupo, instituições parceiras (diversas)
- Despesas pessoais, hospedagem e outros sob responsabilidade de cada participante
- Não há cobrança pelo parceiro: contrapartida



- Summer Classes (Gr.)

- 20 dias de duração;
- Professores parceiros;
- Foco: desenvolvimento de habilidades de comunicação em outro idioma;
- Atividades culturais e de lazer;
- Instituições envolvidas: Programas do grupo, instituições parceiras (diversas)
- Custos: variável
- Não há cobrança pelo parceiro: contrapartida





Outras Atividades



- Revalidação de diplomas de nossos alunos no exterior;
- Acreditações Internacionais;
- Relacionamento com consulados (no Brasil e no Exterior);
- Acompanhamento de estudantes vindos de parceiros;
- Suporte e/ou acompanhamento aos nossos alunos em outcoming;
- Auxílio em atividades de marketing institucional;
- Curso de português para estrangeiros: “Sobrevivendo ao Português”



CBESP

XVII Congresso Brasileiro da
Educação Superior Particular

OBRIGADO!

realização:



BRASIL EDUCAÇÃO
Fórum Brasileiro da Educação Particular

promoção:



Linha Direta
INOVAÇÃO • EDUCAÇÃO • GESTÃO